

A blacha płaska na rąbek stojący
deskowanie ażurowe gr. 25mm
krokwie gr. 16x8 cm

B deski podłogowe gr. 32mm
belki drewniane gr. 24x12

C szlichta cementowa gr. 5 cm
Zpapa asfaltowa na lepku
beton gr. 15 cm
pasek ubijany warstwami na mokro 30 cm

D szalówka drewniana gr. 2.5 cm
słupki gr. 14cm x 14 i 5 x 14cm

E beton B-15 gr. 25 cm
izolacja pionowa Abzol 2R+P
tynk kamyczkowy cienkowarstwowy

F kostka granitowa gr. 12cm
pasek stabilizowany gr. 5cm
geowłókna Typar SF56
pasek zapęszczony $\lambda d=0,95$

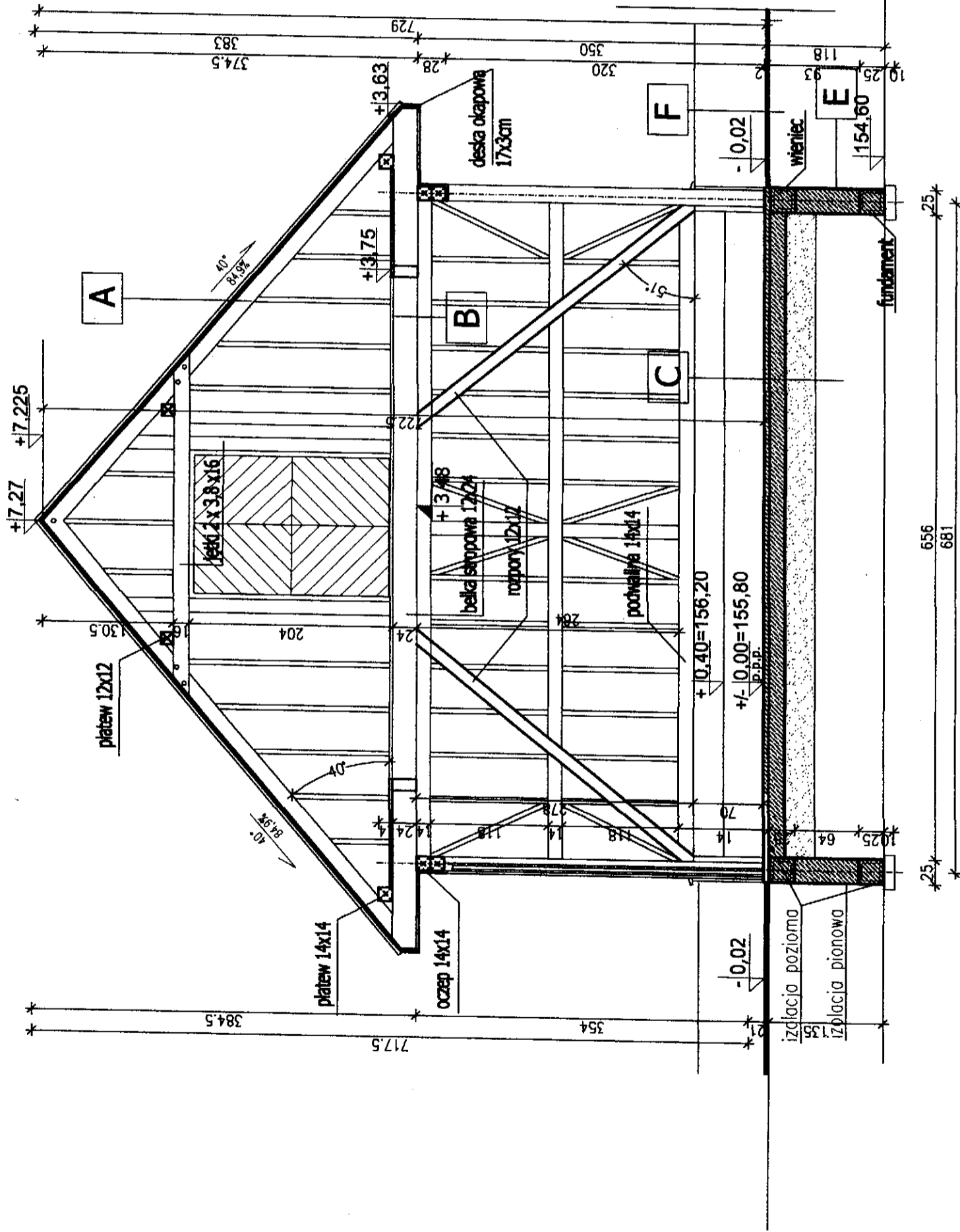

Przekrój A-A

UWAGA:
PROJEKT CHRONI PRZEZ PRAWA AUTORSKIE
(Dz. U. Nr 24 z 23 listop 1994 poz. 63)
WISZĄCE ZWIĄZY, POWIĘLANIE, WYKORZYSTYWANIE BEZ ZGODY AUTORA
ZABRONIONE

**PRYWATNA PRACOWNIA
PROJEKTOWA "JJ"**
15-267 Białystok, Akademicka 6/5

PROJEKT
Budowa częściowo ostnietej
Wiaty na maszyny rolnicze w
zabudowie zagrodowej

INWESTYTOR:
KALITNIK 3
Gm. Michałowo, nr dz. 248/1

STADIUM PROJEKTU:
PROJEKT BUDOWLANY

RYSLINIA:
PRZEKRÓJ A - A

DATA: 30.06.2016
SKALA: 1:50
RYSL. NR: 5

ARCHITECTURA - PROJEKTANT:
mgr inż. arch.
JERZY JARUSZEWICZ
BL/92/96

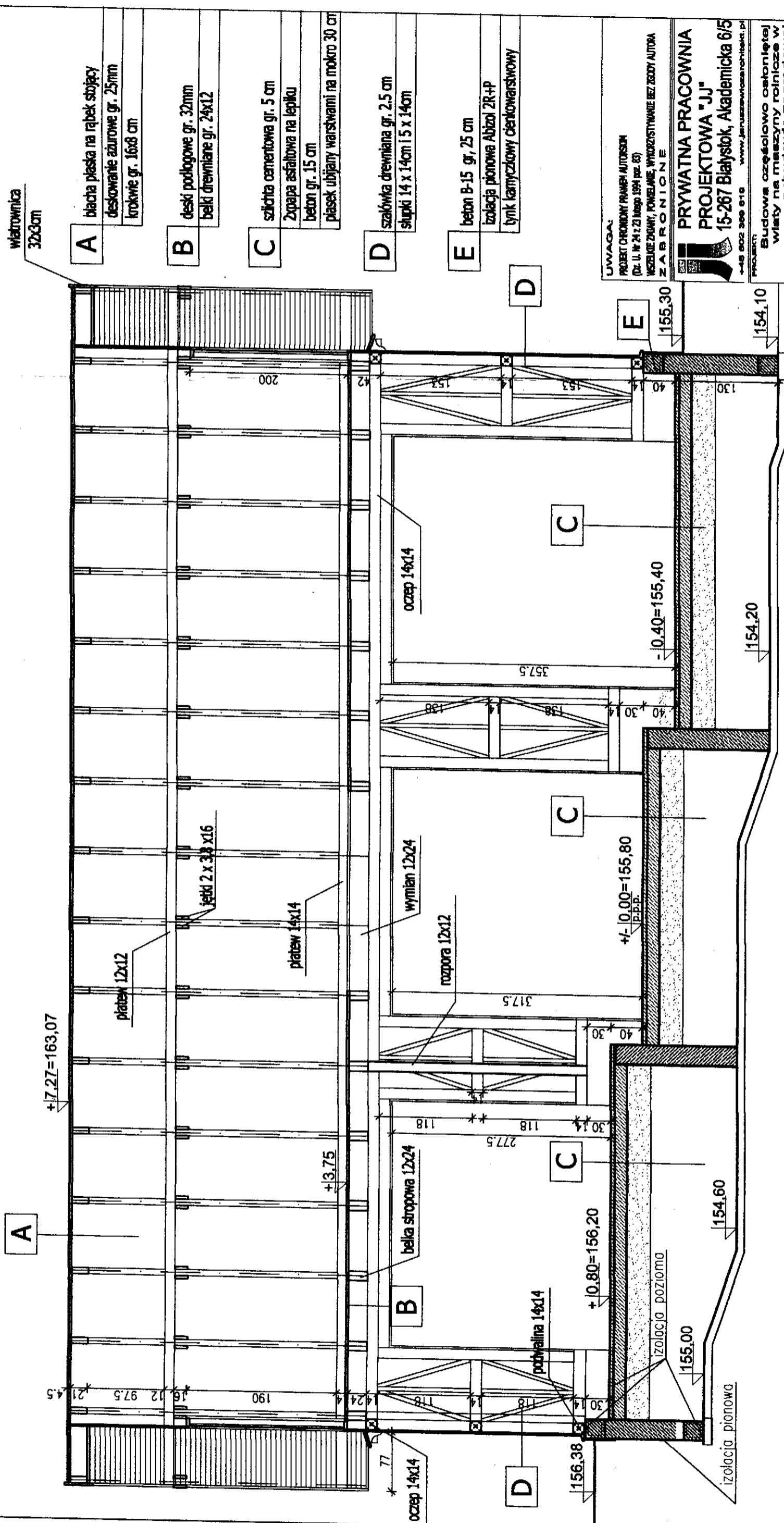

Wiatroznika
32x3cm

- A** blacha płaska na rąbek stojący
deskowanie ażurowe gr. 25mm
krokwe gr. 16x8 cm
- B** deski podłogowe gr. 32mm
belki drewniane gr. 24x12
- C** szlichta cementowa gr. 5 cm
Zpapa asfaltowa na lepiku
beton gr. 15 cm
piasek ubijany warstwami na mokro 30 cm
- D** szalówka drewniana gr. 2.5 cm
słupki 14 x 14cm i 5 x 14cm
- E** beton B-15 gr. 25 cm
izolacja pionowa Abizol 2R+P
tynk kamyczkowy cienkowarstwowy

UWAGA:
PROJEKT OBRÓBKI PRANIEJ AUTORSKI
(Dz. U. Nr 24 z 23 lipca 1994 r. poz. 83)
WSZELKIE ZMIANY, POMIĘJAJĄCE, WYKORZYSTYWANIE BEZ ZGODY AUTORA
ZABRONIONE

**PRYWATNA PRACOWNIA
PROJEKTOWA "JJ"**
15-267 Białystok, Akademicka 6/5
+48 802 300 810 www.januszowarobnik.pl

PROJEKT
Budowa częściowo ostatecznej
Wiaty na maszyny rolnicze w
zabudowie zagrodowej

INWESTYTOR:
KALITNIK 3
Gim. Michałowo, nr dz. 248/1

STADIUM
PROJEKTU:
PROJEKT BUDOWLANY

RYTUŚ/INŻYNIER:
PRZEKRÓJ B - B

DATA: 30.08.2015
SKALA: 1:50
LISZCZAK: 6

ARCHITEKTURA - PROJEKTANT:
mgr inż. JARUSZOWAROBNIK
BL/92/86

Przekrój B-B

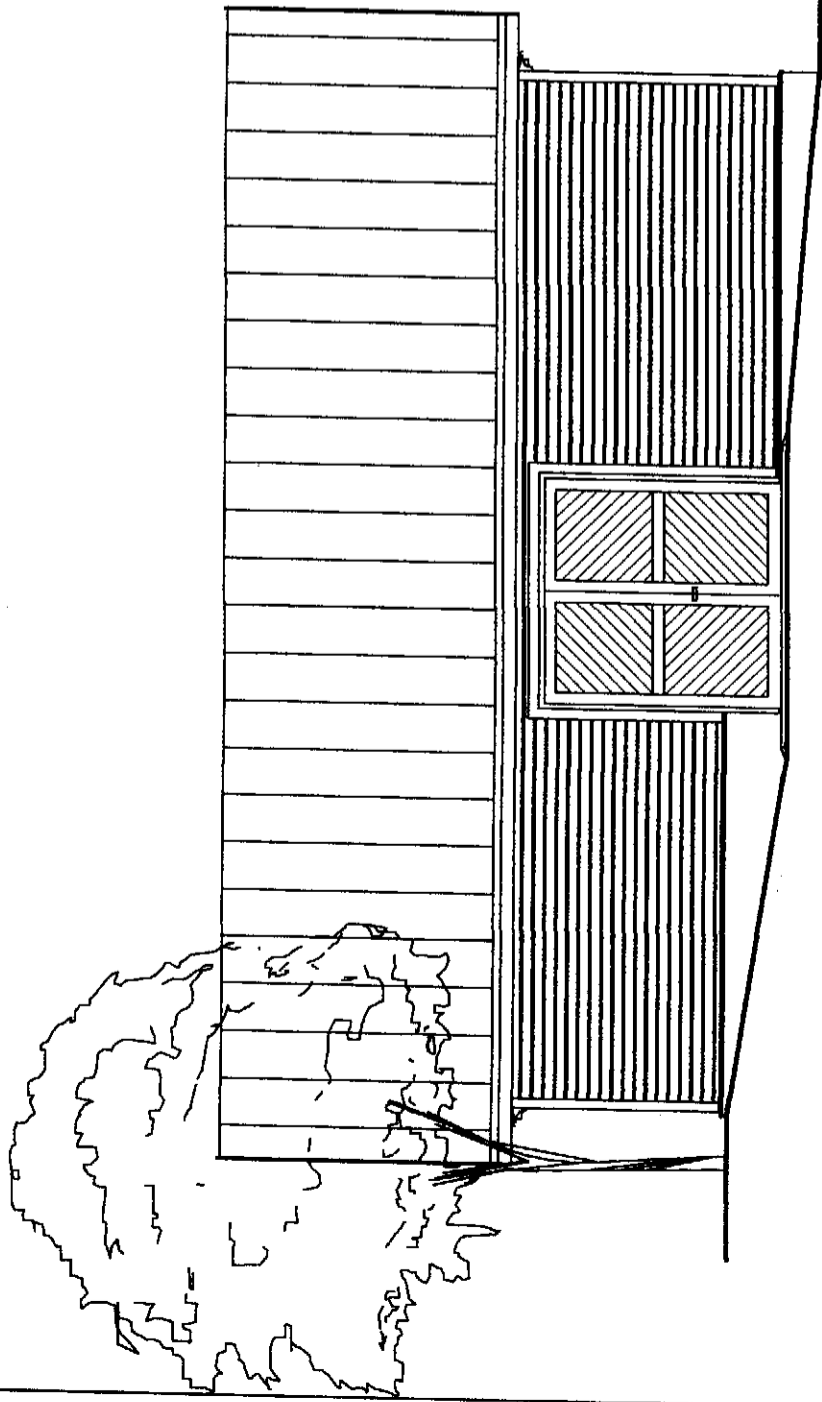

Elewacja wschodnia

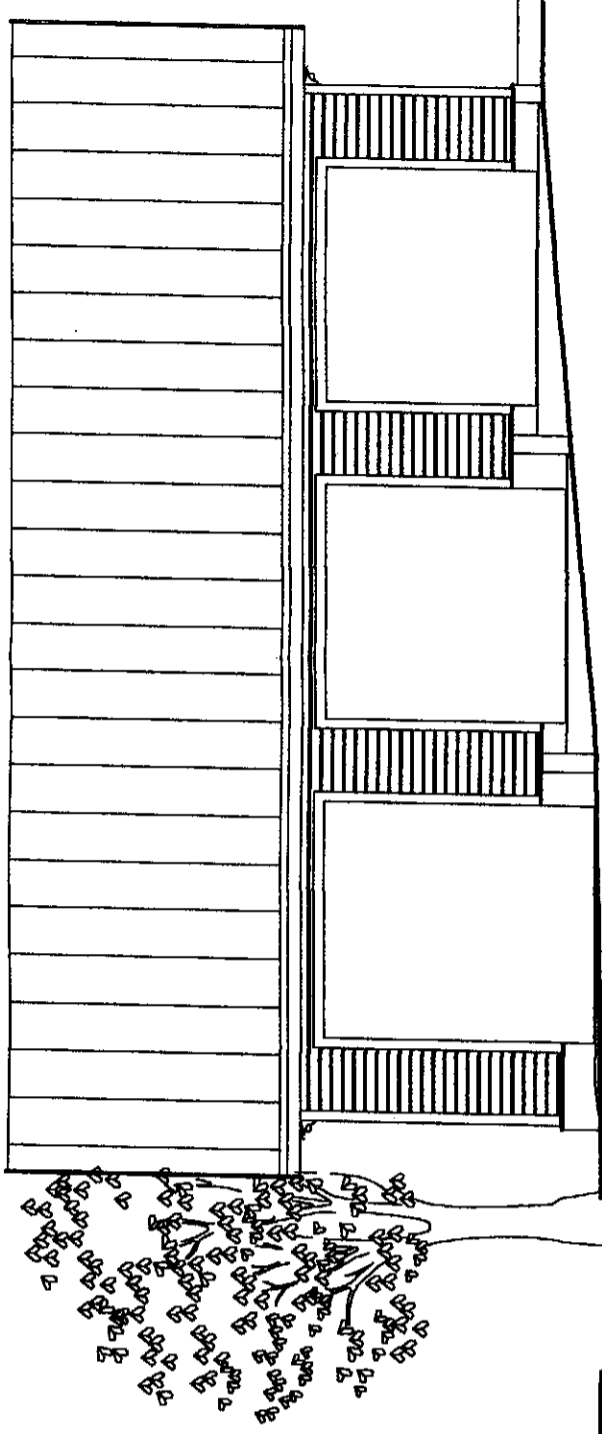

Elewacja zachodnia

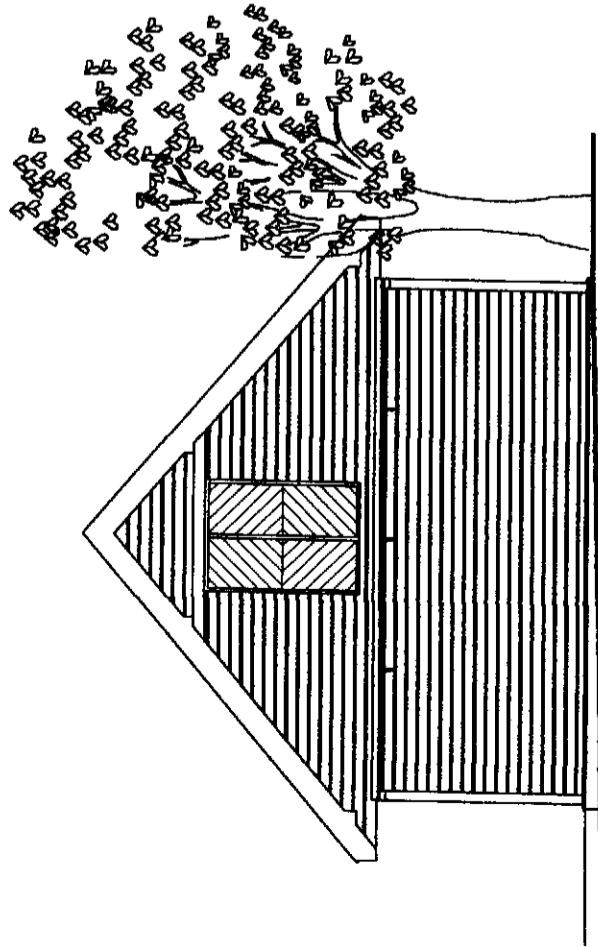

Elewacja południowa

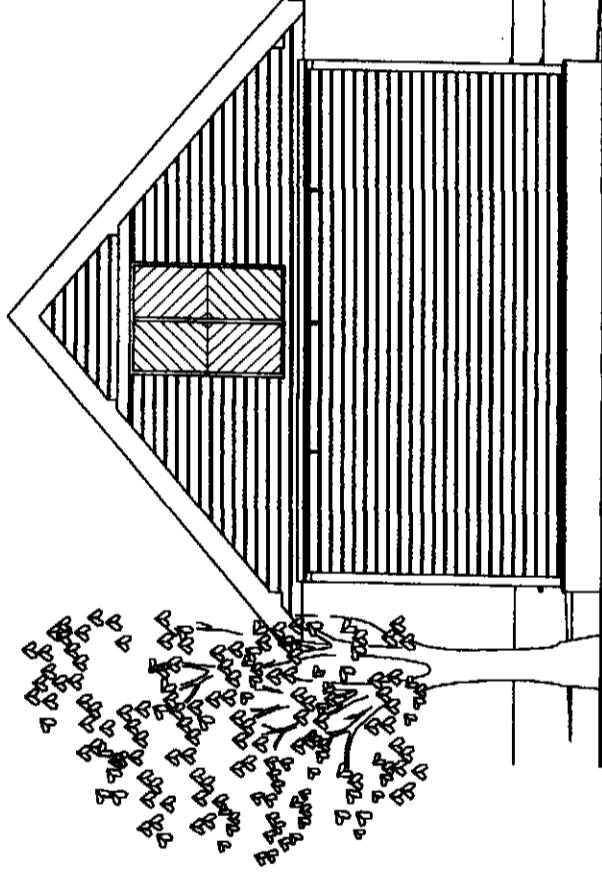

Elewacja północna

UWAGA:
 PROJEKT OBRÓBKI PRACOWNI AUTORSKICH
 (Za. U. nr 24 z 23 lipca 1994 poz. 87)
 WSKAZUJE ZMIANY, POWIĘLAKI, WYKORZYSTYWANIE BEZ ZODDY AUTORA
 ZABRONIONE

**PRYWATNA PRACOWNIA
 PROJEKTOWA "JJ"**
 15-267 Białystok, Akademicka 6/5
 +48 902 990 819 www.jaruszewiczarchitekt.pl
 PROJEKT

Budowa częściowo osłoniętej
 wiaty na maszynie rolnicze w
 zabudowie zagrodowej

ADRES
 KWESTYDULI: **KALITNIK 3**
Gm. Michałowo, nr dz. 248/1

STADIUM
 PROJEKTU: **PROJEKT BUDOWLANY**

RYTUROWO
ELEWACJE

DATA: 30.06.2015 SKALA: **1:100** RYS. NR: **7**

ARCHITECTURA - PROJEKTANT:
 ING. INŻ. ARCH. **JERZY JARUSZEWICZ**
 BL/92/86

