

PROJEKT ZAGOSPODAROWANIA TERENU DZIAŁKA NR 248/1

skala 1 : 500

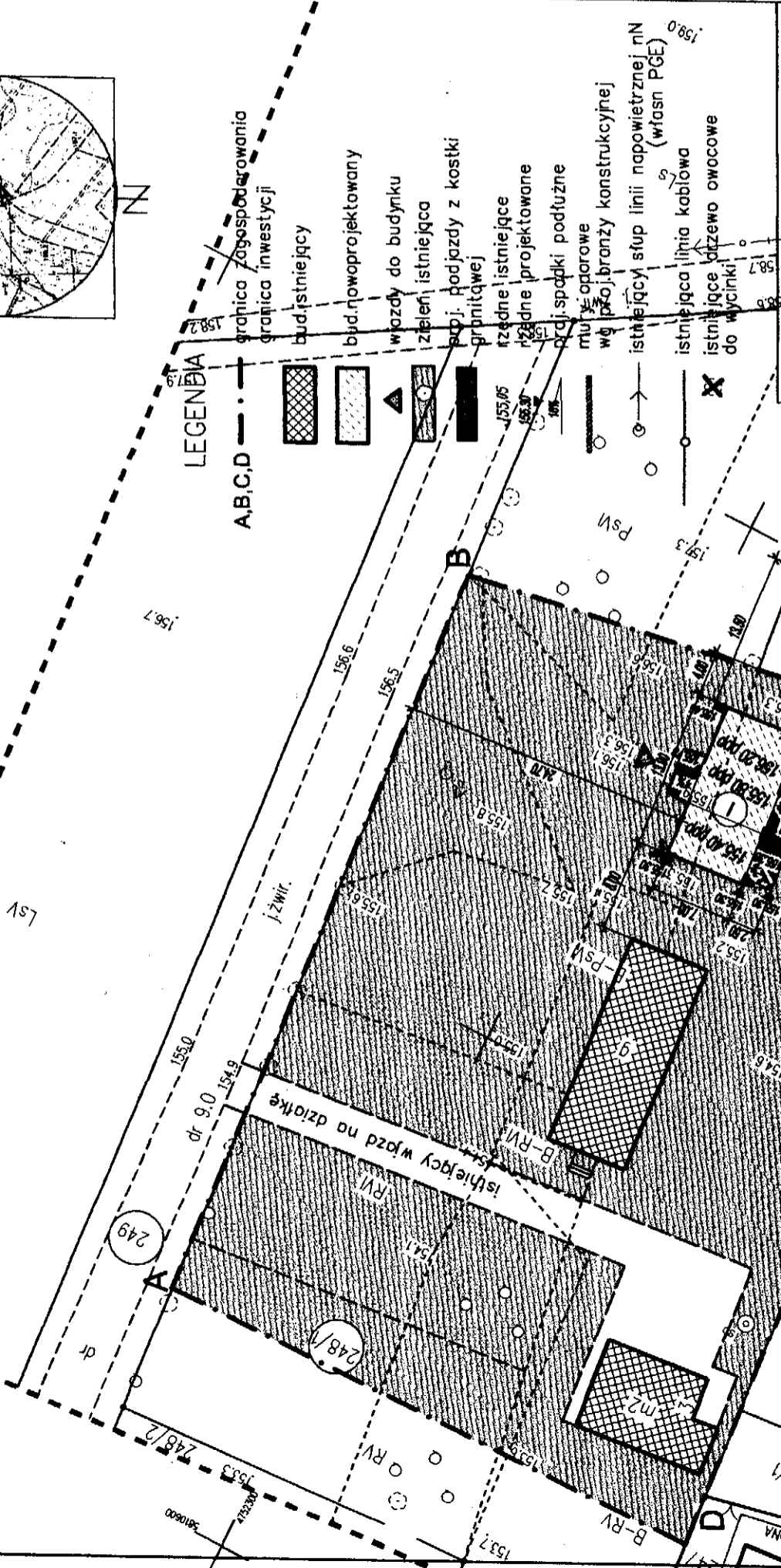
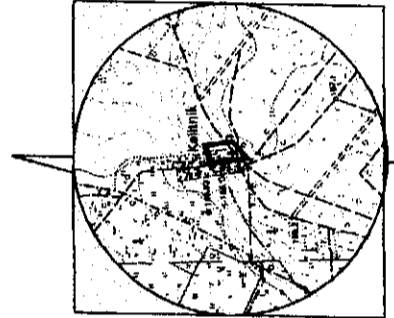

LWAGÓL
PROJEKT OCHRONY PRAWNI AUTORSKI
 (Dz. U. Nr 24 z 23 Maja 1994 r. poz. 65)
WZBUDZENIE, KONSOLIDACJA, WYKONANIE REZ. ZŁOŻY AUTORA
ZABRANIONE

**PRYWATNA PRACOWNIA
 PROJEKTOWA "JJ"**
 15-267 Białystok, Akademicka 6/5
 +48 0202 269 819 www.jj-architektura.pl

PROJEKT
 Budowa częściowo osłonowej
 wiaty na maszyny rolnicze w
 zabudowie zagrodowej

ADRES INWESTYCJI
 KALITNIK 3, gm. Michałowo
 dz. nr Geodez. 248/1

STADIUM PROJEKTU
 PROJEKT BUDOWLANY

RYTUŚ
 ZAGOSPODAROWANIA

DATA
 17.06.2015

SKALA
 1:500

ARCHITECTURA - PROJEKTANT
 mgr inż. arch. JERZY JARUSZEWICZ
 BL/02/86

KONSULTACJA - PROJEKTANT
 mgr inż. ALEKSANDER TABEDEK
 BL/68/76

**ZAZGODNOŚĆ
 ZORYGINAŁEM
 ARCHITEKT**

mgr inż. Jerzy Jaruszewicz
 upr. prof. w sp. arch. i inż. arch.
 Nr BL/02/86

Wzrostek geodezyjny zaświadczony
 w Zesobie Geodezyjnym i Kartograficznym
 prowadzonym przez Starostę Powiatu
 Białostockiego pod nr P.2002.2015.764
 nie był modyfikowany.

MAPA DO CELÓW PROJEKTOWYCH					
Oznaczenia kancelaryjne zgłoszonej pracy geodezyjnej (ODGI)	Nr Rob. Wyk. 8/2015 ODGI.4320.366.2015				
MIEJSCOWOŚĆ	KUCHMY				
Jednostka ewidencyjna	200207_5				
Obręb ewidencyjny	MICHAŁOWO 200207_5.0024 KUCHMY				
SKALA MAPY	1:500 (z przeskalowania mapy 1:1000)				
Nazwa układu współrzędnych	prostokątnych płaskich 1965 (Z)				
Oznaczenie granic obszaru który był przedmiotem aktualizacji	wysokościowych KRONSZTADT 60				
"W granicach projektowanej inwestycji budowlanej brak obciążeń, o których mowa w §80 ust.4 Rozporządzenia Ministra ŚwiA z dn. 9 listopada 2001r. (Dz.U.263, poz.1572)"					
Oznaczenie i symbol konturu użytku gruntowego, który nie jest ujawniony w bazie danych ewidencyjnych gruntów i budynków					
data opracowania mapy 06.02.2015r	ark. mapy zas. 246.323.211 246.323.313				
<p>PUBLISZKA NIERWIS GEODEZYJNY Sp. z o.o. 15-703 Białystok, ul. Żurawinowa 5 lok. 306 NIP: 542-304-44-44, REGON: 360509680 KRS: 000153607 e-mail: biuro@nirwis.pl</p> <p>Geodeta Uprawniony Sławomir Kasprzyk Upr. nr 4599C 15-010 Wasilków, ul. Ścieżkowa 3A tel. 808-729-3109</p>					
<p>pieczęć Nazwa / imię i nazwisko Wykonawcy data i podpis osoby reprezentującej W Y K O N A W C A</p> <p>pieczęć Imię i nazwisko nr uprawnień oraz data i podpis geodety uprawionego który opracował mapę</p>					
KOPIA					
<p>nie wyklucza się możliwości istnienia w terenie urządzeń podziemnych, a których brak było informacji braźniowych i nie zostały uwzględnione w czasie inwenturyzacji geodezyjnej.</p> <p>INFORMACJA O PUNKCACH OŚNÓWY PODSTAWOWEJ I SZCZEGÓLNEJ W GRANICACH OPRACOWANIA</p> <table border="1"> <tr> <td>Nr punktu</td> <td>Brak</td> </tr> <tr> <td>Stan znaku</td> <td>radziej stabilizacji</td> </tr> </table>		Nr punktu	Brak	Stan znaku	radziej stabilizacji
Nr punktu	Brak				
Stan znaku	radziej stabilizacji				
<p>Podstawą do sporządzenia dokumentacji opracowanej w ramach prac geodezyjnych i kartograficznych, których rezultaty zawiera niniejszy dokument, były dane i materiały inwenturyzacji geodezyjnej i kartograficznej. Dane opracowane przez geodety i kartografów: STANISŁAW STANISŁAWSKI, PIOTR RYBAKOWSKI, P.2002.2015.254, 2015-12-18</p>					